

Ψηφιακή Υπογραφή Μηνυμάτων στο Mozilla Thunderbird με συσκευή (ΕΔΔΥ)

1. Εγκατάσταση Συσκευής

Πριν την υπογραφή ενός μηνύματος θα πρέπει να εισάγουμε τις κατάλληλες βιβλιοθήκες της συσκευής μας (π.χ Ακαδημαϊκή Κάρτα) στον Mozilla Thunderbird προκειμένου αυτή να αναγνωρίζεται

Κάνουμε κλικ στο κουμπί του μενού (τρεις γραμμές) στο δεξί μέρος του Mozilla Thunderbird και επιλέγουμε διαδοχικά **Επιλογές/ Options** -> **Διαχείριση Λογαριασμών/ Account Settings**.

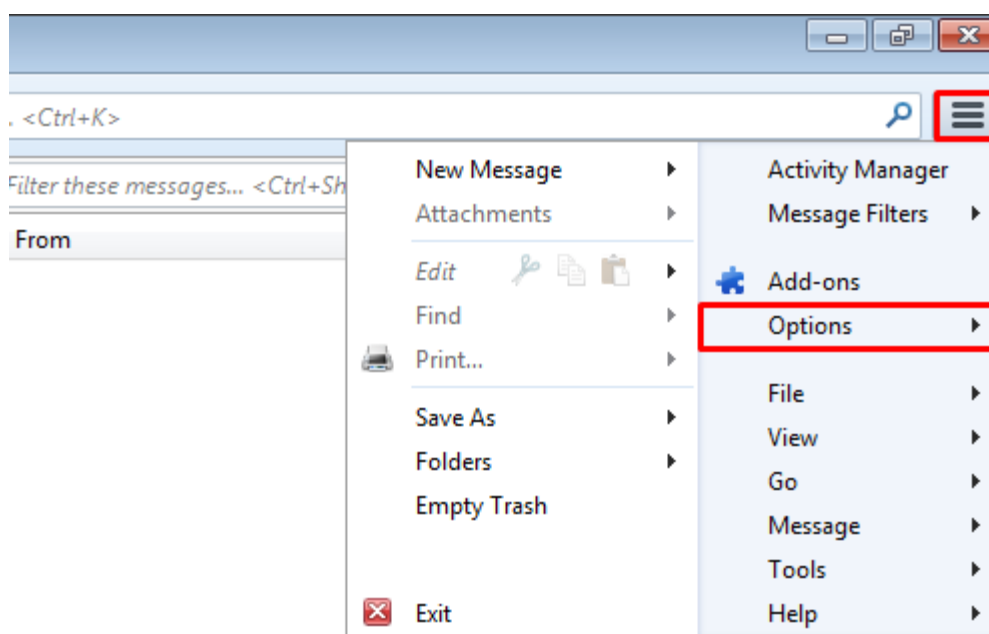

Στην καρτέλα **Ασφάλεια**/ Security επιλέγουμε **Συσκευές Ασφαλείας**/ Security Devices.

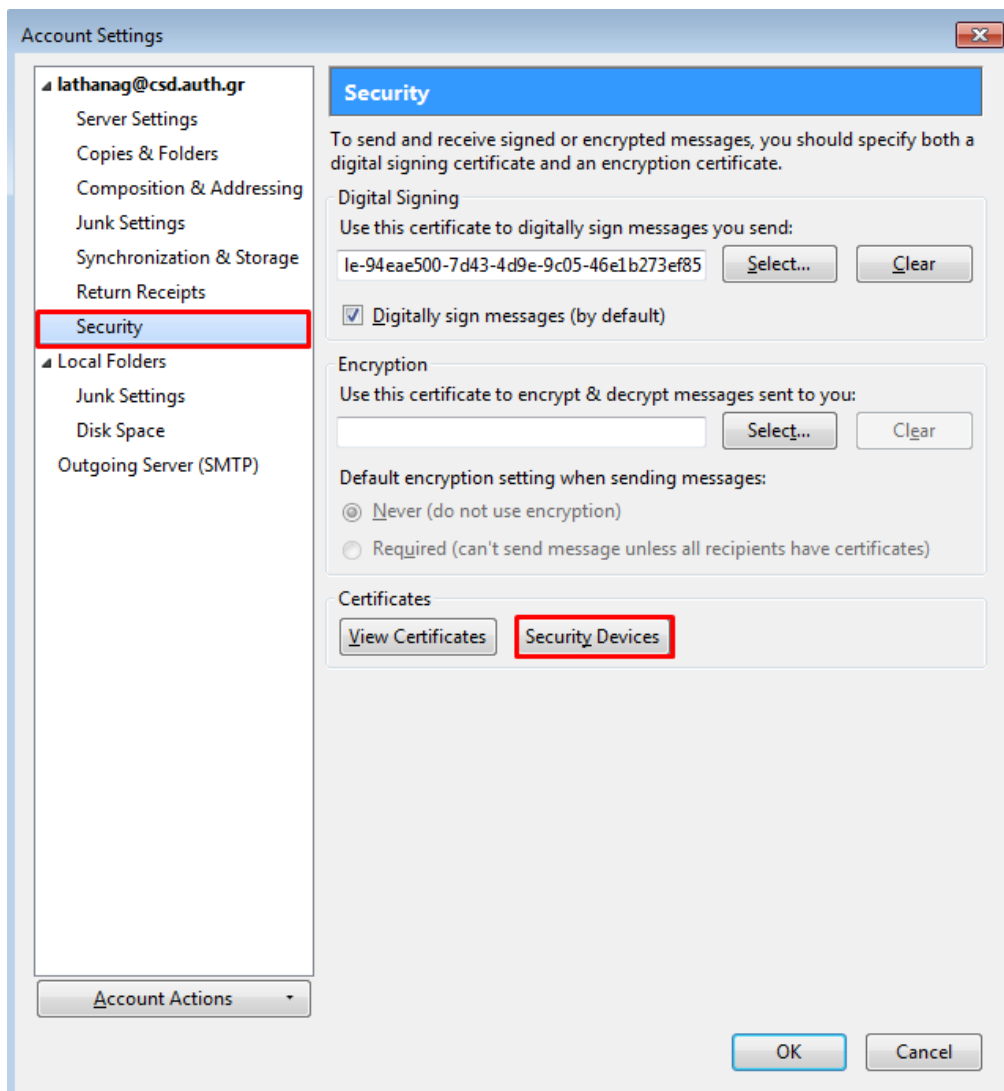

Στο νέο παράθυρο επιλέγουμε **Φόρτωση/ Load**.

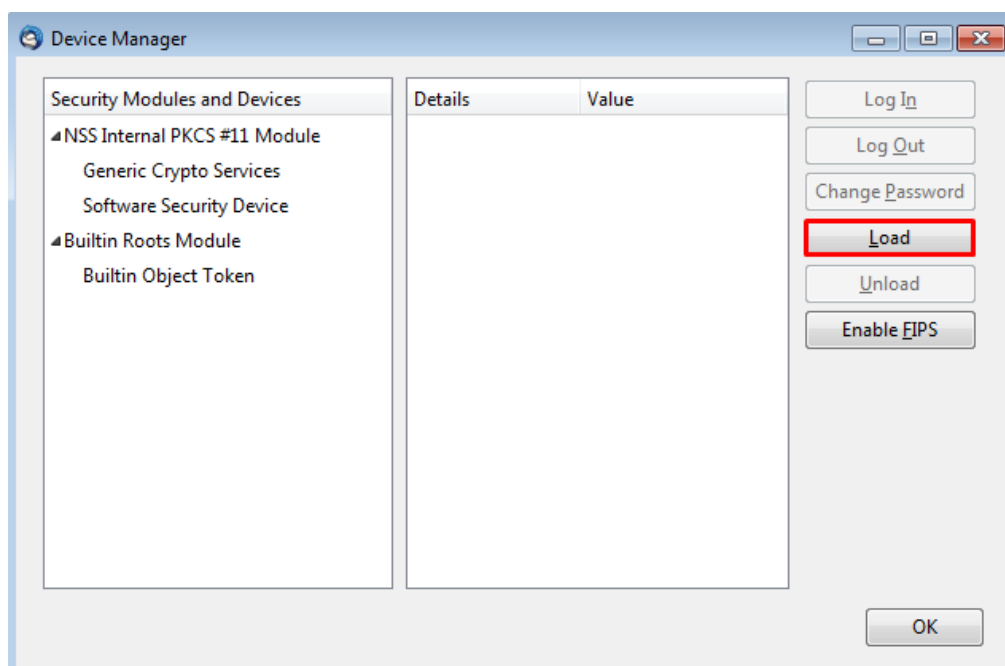

Στο νέο παράθυρο, στο πεδίο **Όνομα Μονάδος/Module Name** επιλέγουμε ένα όνομα για τη συσκευή και πατάμε **Αναζήτηση/ Browse**. Μπορούμε να βρούμε το απαραίτητο αρχείο **gclib.dll** (αφορά στην Ακαδημαϊκή Κάρτα) στον φάκελο C:\Program Files\Gemalto\Classic Client\BIN, όταν πρόκειται για Windows 32-bit και στο φάκελο **C:\Program Files (x86)\Gemalto\Classic Client\BIN** όταν πρόκειται για Windows 64-bit. Τέλος, πατάμε **OK**.

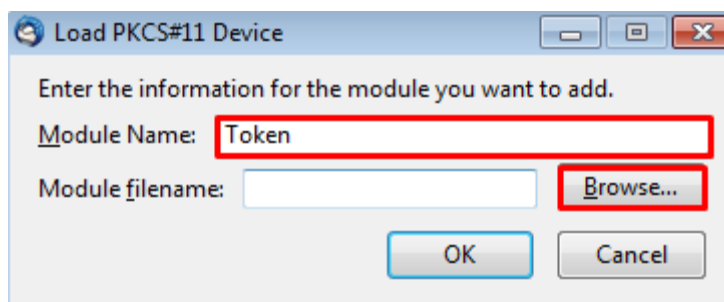

Εφόσον η εισαγωγή ήταν επιτυχής βλέπουμε την παρακάτω οθόνη και πατάμε OK για να κλείσουμε το παράθυρο.

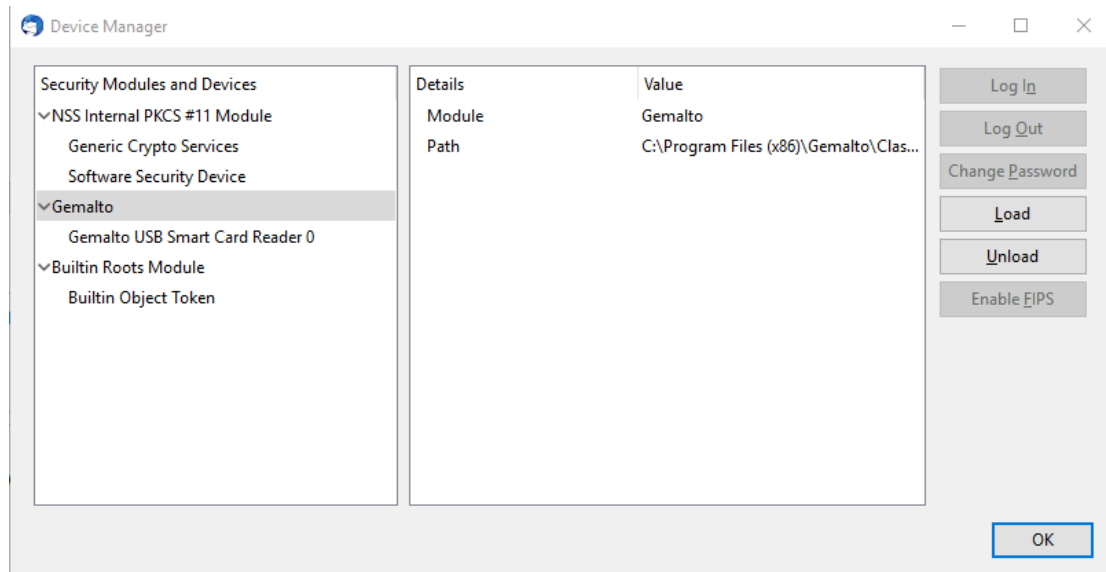

2. Ψηφιακή Υπογραφή Μηνύματος

Συνδέουμε τη συσκευή στον υπολογιστή μας. Στην καρτέλα **Ασφάλεια/ Security**, στο πεδίο **Ψηφιακή Υπογραφή/ Digital Signing** επιλέγουμε **Επιλογή/ Select**. Στο παράθυρο που εμφανίζεται βάζουμε τον κωδικό της κρυπτογραφικής συσκευής και πατάμε **OK**.

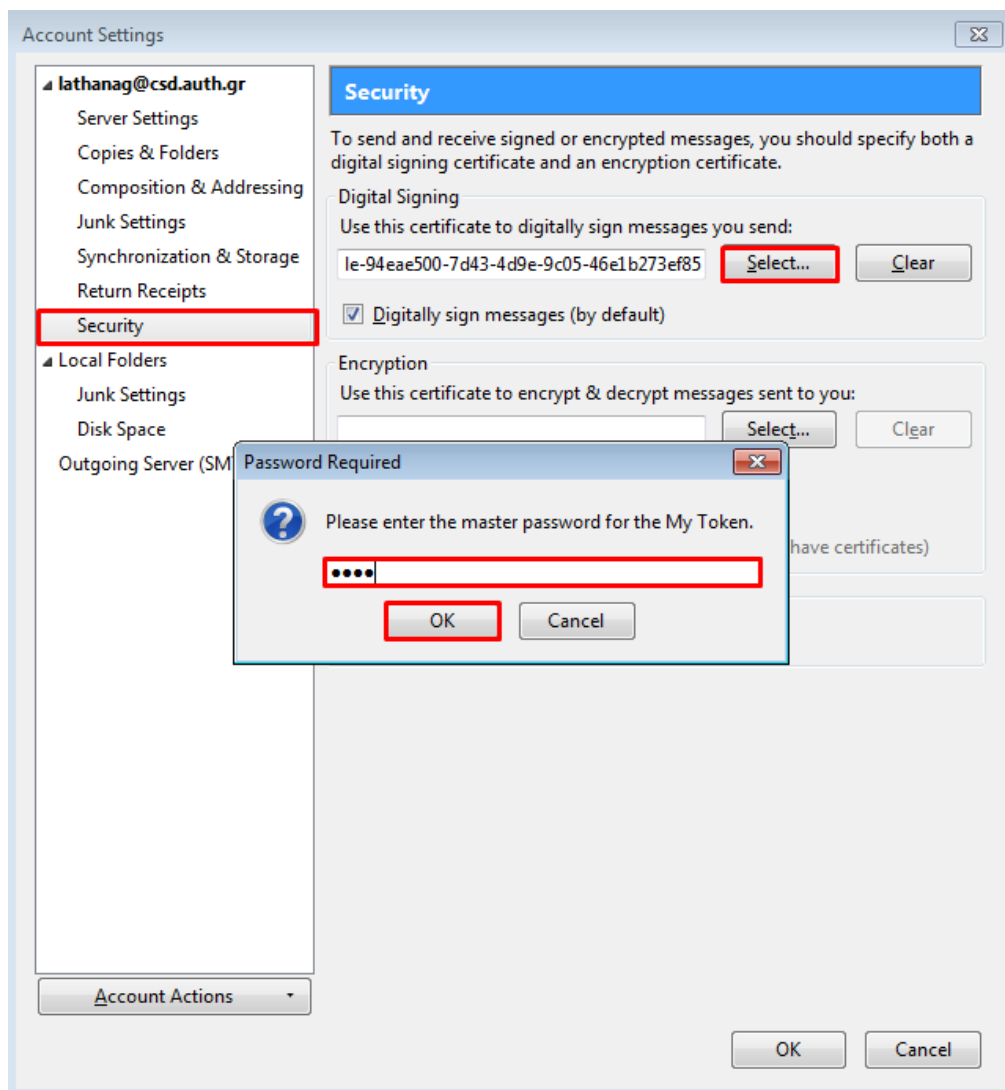

Στο παράθυρο που θα εμφανιστεί επιλέγουμε το πιστοποιητικό μας και πατάμε **OK**.

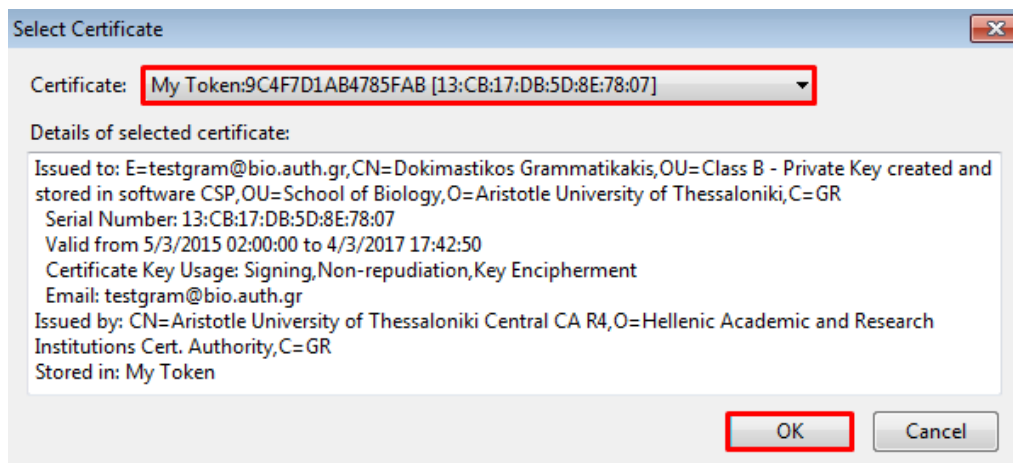

Εάν επιθυμούμε όλα τα μηνύματα να υπογράφονται ψηφιακά, επιλέγουμε **Ψηφιακή υπογραφή μηνυμάτων (Προεπιλογή)**/ Digitally sign messages (by default) και πατάμε **OK**.

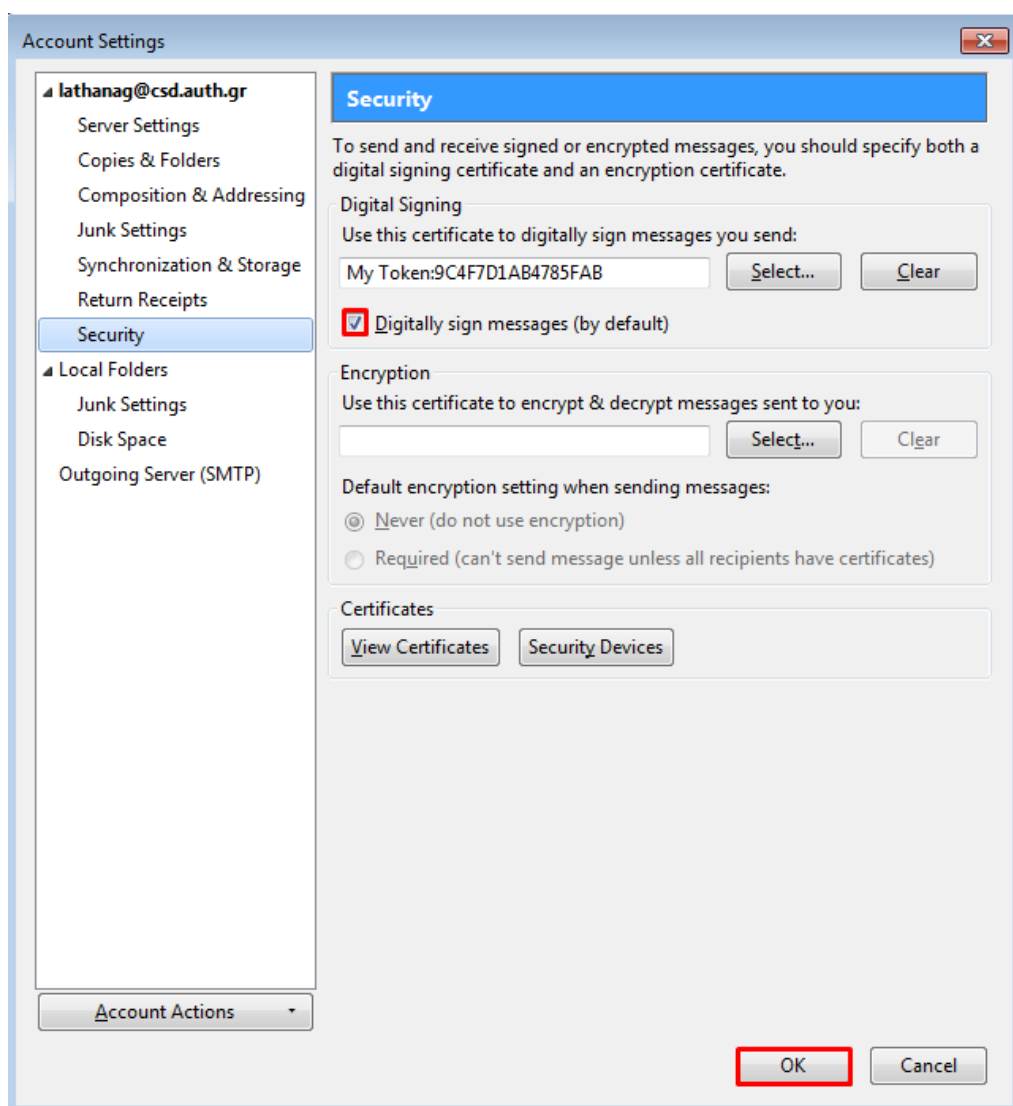

Κατά τη δημιουργία μηνύματος επιλέγουμε **Ρυθμίσεις/Options-> Ψηφιακή Υπογραφή Αυτού Του Μηνύματος/Digitally Sign This Message**. Η παρουσία του φακέλου  κάτω δεξιά στο παράθυρο δηλώνει ότι το μήνυμα συνοδεύεται από ψηφιακή υπογραφή.

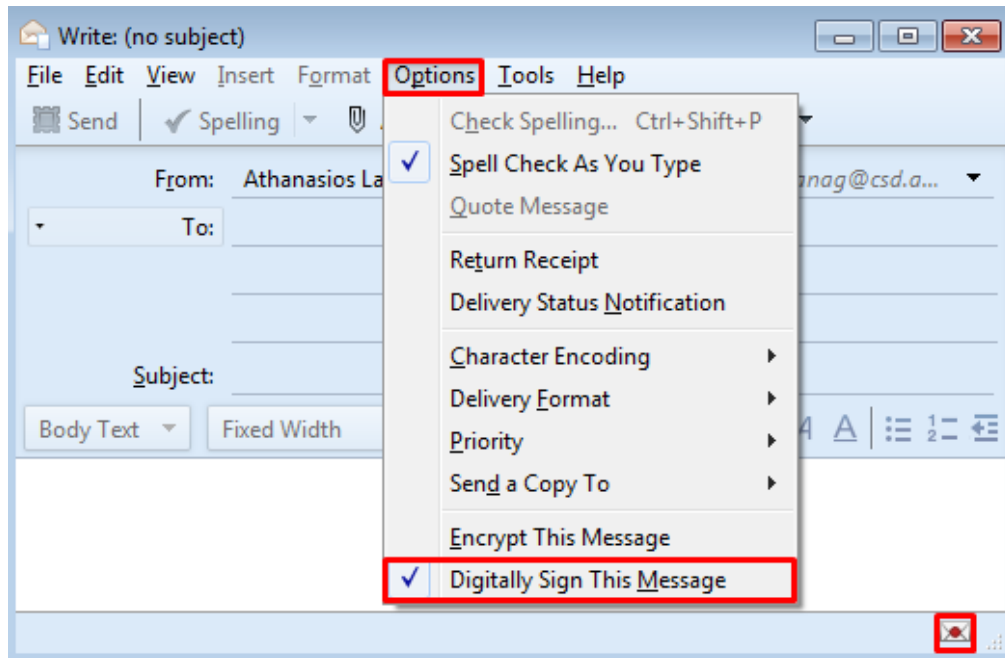

Κάθε φορά που θέλουμε να υπογράψουμε ψηφιακά ένα email με το Mozilla Thundebird θα πρέπει να συνδέουμε τη συσκευή στον υπολογιστή μας.